

2-cie MP. b. Rethovskii

2025.03.03 kwe Bechle 15328

Dąbrowa Górnicza, dn. 28.02.2025 r.

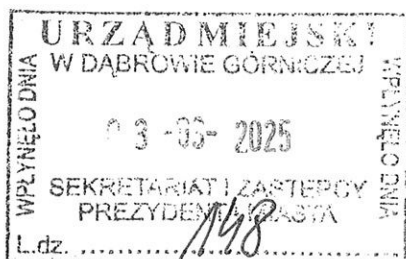
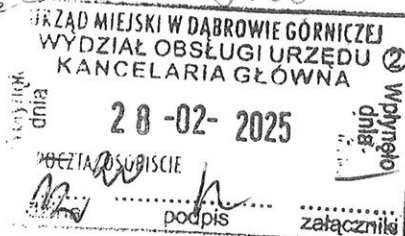

Prezydent Miasta Dąbrowy Górniczej Marcin Bazylak  
Urząd Miejski w Dąbrowie Górniczej  
Ul. Graniczna 21  
41-300 Dąbrowa Górnicza

P.B. Szczęśliwy  
rejestr petycji  
05-03-2025  
PETYCJA



Dotyczy: „Zwiększenia bezpieczeństwa w ruchu drogowym i pieszym na ul. Szosowej w Dąbrowie Górniczej.”

Szanowny Panie Prezydencie, Szanowni Państwo,

W imieniu swoim oraz mieszkańców ul. Szosowej wnoszę o poprawę bezpieczeństwa w ruchu drogowym oraz pieszym na ul. Szosowej na odcinku od ul. Pszennej do ul. Zdrojowej. Na wymienionym odcinku dochodzi rocznie od kilku do kilkunastu wypadków i zdarzeń drogowych, które stanowią duże niebezpieczeństwo dla podróżujących pojazdami oraz w szczególności dla pieszych poruszających się chodnikiem. W bieżącym roku wystąpiło już kilka zdarzeń drogowych. Przyczyna jest zawsze taka sama. Pojazdy poruszające się od strony Zawiercia wjeżdżają z nadmierną prędkością w teren zabudowany i na niepozornym zakręcie wypadają z drogi, przecinają chodnik dla pieszych i zatrzymują się na płotach tutejszych mieszkańców. Dochodzi również do sytuacji kiedy pojazd odbija się od krawężnika i wjeżdża na przeciwny pas ruchu doprowadzając do zderzenia z innym pojazdem poruszającym się w sposób właściwy. Wiele z tych zdarzeń nie jest zgłaszanych służbom, wzywane są jedynie lawety. Z moich obserwacji wynika, że służby zawiadamiane są jedynie wówczas, kiedy w zdarzeniu lub wypadku są poszkodowani lub dotyczy ono kilku pojazdów, co zaniża statystyki zdarzeń/wypadków prowadzone przez Policję.

Nie mogę dłużej pozwolić na to, aby moje bezpieczeństwo oraz moich sąsiadów uzależnione było od szczęścia. Poruszanie się chodnikiem wzdłuż ul. Szosowej na odcinku, gdzie dochodzi do wielu zdarzeń drogowych jest bardzo niebezpieczne.

Zwracam się z prośbą o zainstalowanie fotoradaru lub proggu zwalniającego jeżeli kategoria drogi na to zezwala w miejscu wskazanym na załączniku nr 1. Jestem również otwarta na inne rozwiązania, które przyczynią się do poprawy bezpieczeństwa ruchu drogowego oraz pieszego na ww. odcinku drogi. Postawienie znaku z ograniczeniem prędkości niczego nie zmieni.

Szanowny Panie Prezydencie, Szanowni Państwo nie pozwólmy aby doszło do tragedii osoby postronnej, która znajdzie się w nieodpowiednim miejscu w nieodpowiednim czasie. Liczę na Państwa zrozumienia i zaangażowanie się w sprawę.

Z poważaniem,

Te'

## Załącznik nr 1.

Poglądowa mapa sytuacyjna wypadków i zdarzeń drogowych

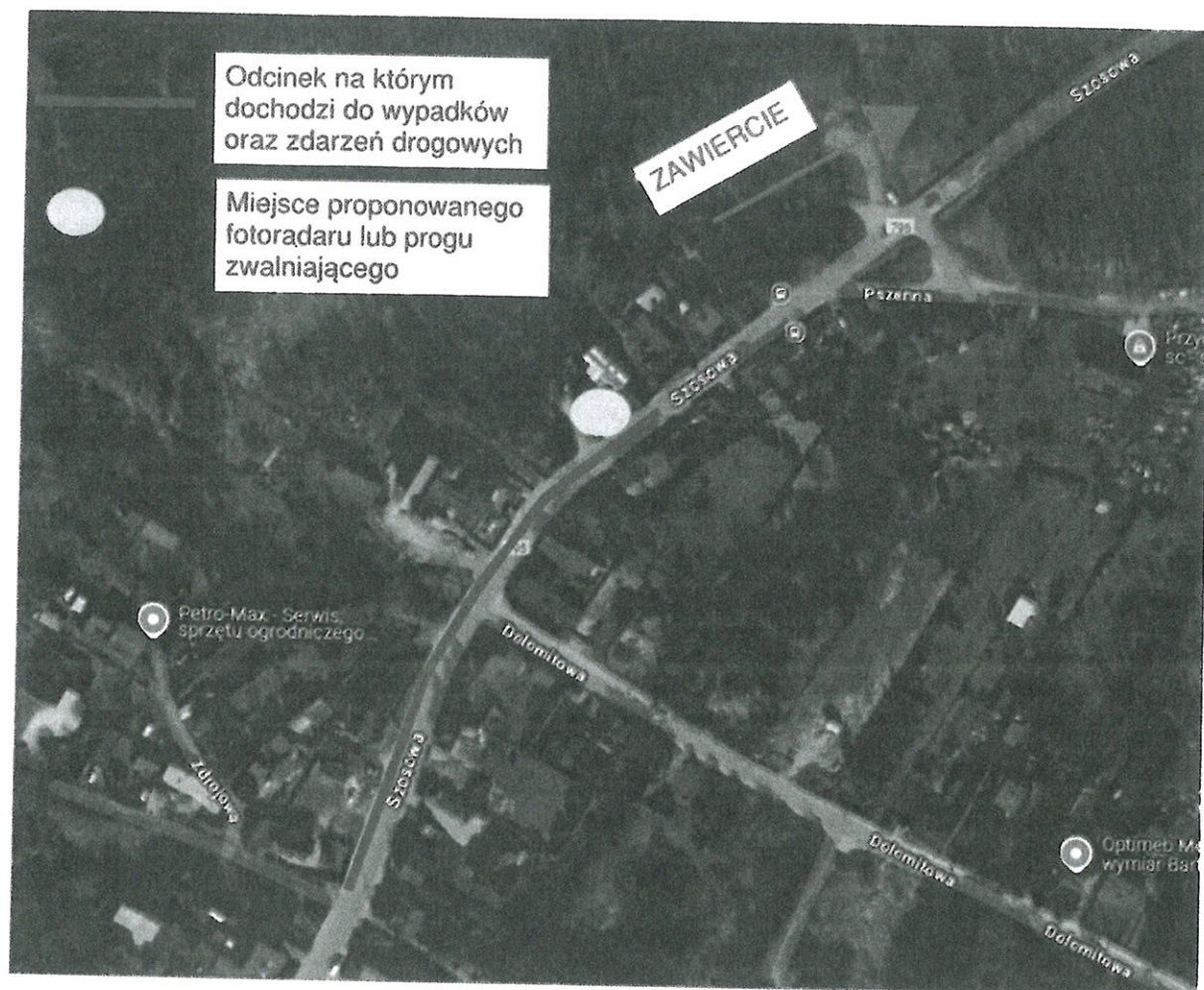



Email:

Tel.:

