

BRM.0003.592.2020



Dąbrowa Górnicza, dnia 30.06.2020 r.

S. P. Prezydent

Szanowny Pan Prezydent

Miasta Dąbrowa Górnicza

Marcin Bazylak

[Signature]



Zbigniew Piątek

Radny Rady Miejskiej

INTERPELACJA – ZAPYTANIE

Dotyczy : Niezagospodarowany teren po byłej HSG – Dąbrowa Górnicza Ząbkowice.

W imieniu mieszkańców dzielnicy Ząbkowice zamieszkujących ulicę Wapienną, Marii Dąbrowskiej, Gustawa Dreszera, Gen. Sikorskiego, proszę o wyjaśnienie na jakiej podstawie została podjęta decyzja o budowie parkingu samochodowego oraz chodnika na terenie byłej Huty Szklą Gospodarczego przy końcu ul. Marii Dąbrowskiej od strony dworca kolejowego Dąbrowa Górnicza Ząbkowice.

Mieszkańcy, którzy zwrócili się z tym pytaniem, od dłuższego czasu starają się o rozwiązanie problemu związanego z niezagospodarowanym terenem po byłej HSG. Teren ten stanowi obecnie jedno wielkie gruzowisko oraz składowisko odpadów niebezpiecznych. Wielokrotne podpalenia, a w konsekwencji pożary odpadów magazynowanych na tym terenie oraz pozostałych jeszcze budynków, których drewniane konstrukcje dachów krytych są papą bitumiczną, narażają mieszkańców okolicznych ulic na uciążliwości z tym związane. Poza tym teren ten stanowi niechlubną wizytówkę miasta Dąbrowa Górnicza, z którą zapoznają się pasażerowie pociągów przejeżdżających trasą kolejową w kierunku Zawiercia, Częstochowy, Warszawy oraz w przeciwnym kierunku czyli Sosnowiec, Katowice, Gliwice. W nowym, czerwcowym wydaniu **Przeglądu Dąbrowskiego** opublikowany jest artykuł opatrzone atrakcyjnymi zdjęciami ścieżki rowerowej prowadzącej z Gołonoga do Ząbkowic do Lasu Bienia. Jednym z najmniej przyjaznych dla oka widoków tej ścieżki, jest wyjazd z nowoczesnego tunelu prowadzącego pod torami stacji kolejowej na zrujnowane ogrodzenie wspomnianego terenu byłej HSG. Z obserwacji prac prowadzonych przy budowanym parkingu, mieszkańcy uważają, że można by jeszcze na tym etapie podjąć decyzje, które skutkowałyby posadowieniem ogrodzenia w taki sposób, aby rowerzyści oraz mieszkańcy Ząbkowic opuszczający teren przejścia podziemnego nie musieli być narażeni na niezbyt ciekawy widok.

Patrząc przez pryzmat inwestycji, polegającej na budowie parkingu na terenie należącym do byłej HSG, można zauważyć, że istnieje możliwość porozumienia się z właścicielem terenu Crystallite Huta Szkła Sp. z o.o. w upadłości. Do tej pory, ilekroć stawiany był temat przejęcia terenu na zasadzie odkupienia go, celem zagospodarowania dla wspólnego dobra Urzędu Miasta i mieszkańców tego terenu rozbijał się on o stwierdzenie „Miasto nie jest właścicielem terenu, nie możemy z tym nic zrobić”. Dlatego też proszę o udzielenie odpowiedzi na pytanie zadane w pierwszym akapicie.

W załączeniu zdjęcia i mapka terenu.

Z wyrazami szacunku

Zbigniew Piątek

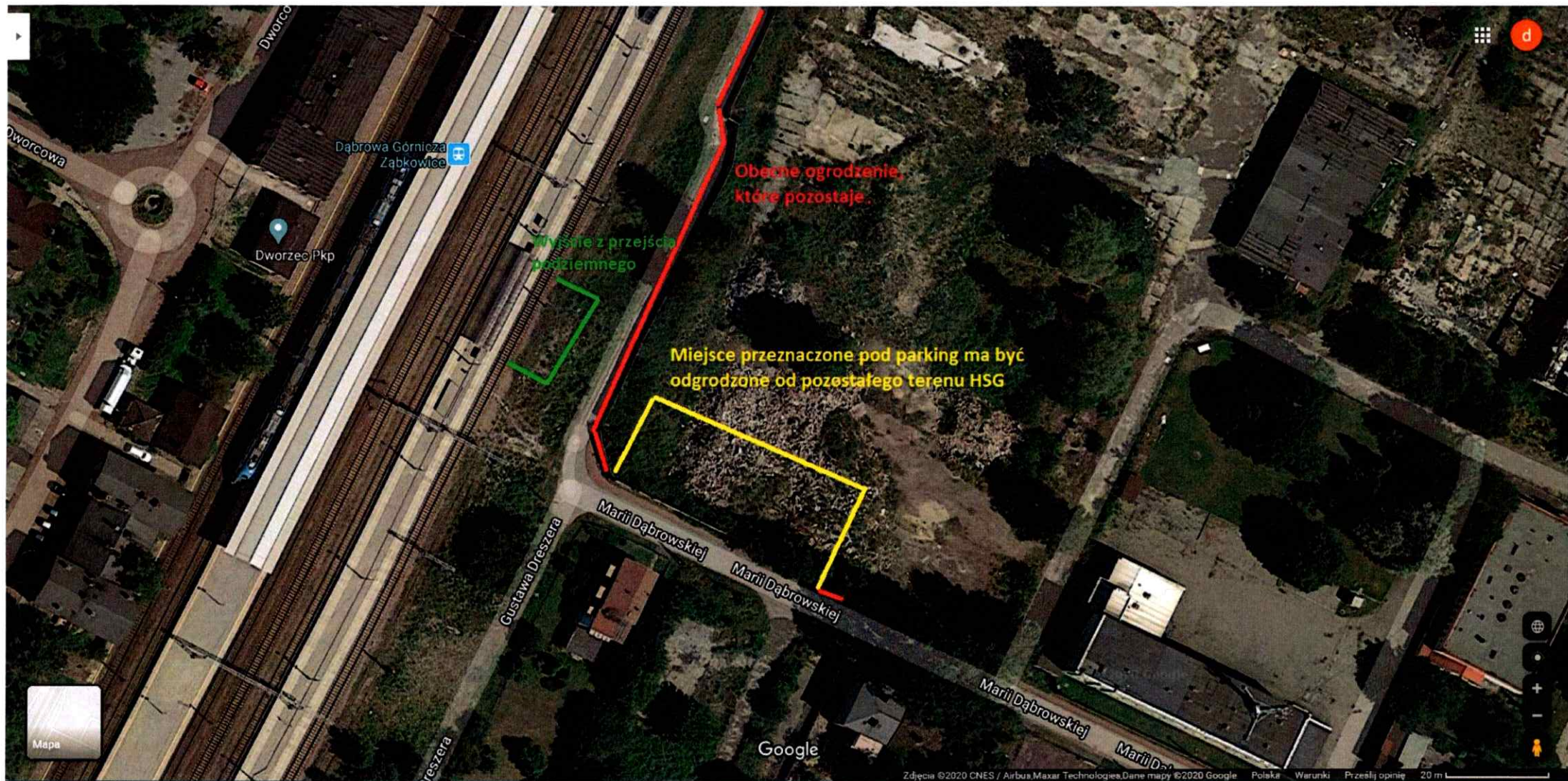



Wejście piesze /wjazd rowerowy na dworzec w
Ząbkowicach



Teren 156

zgodnie z ustaleniami z wykonującymi pracę
żółta linia to linia przyszłego ogrodzenia

ul. Marii Dąbrowskiej

